MINISTERUL SĂNĂTĂȚII
ORDIN NR. 1012/09.04.2026

privind aprobarea organigramei Spitalului de Psihiatrie și pentru Măsuri de Siguranță Ștei

Văzând:

- Referatul de aprobare nr. 1012R/09.04.2026 al Direcției managementul resurselor umane și structuri sanitare;
- Adresa Spitalului de Psihiatrie și pentru Măsuri de Siguranță Ștei nr. 3335/30.03.2026, înregistrată la Ministerul Sănătății nr. DMRUSS 1405/30.03.2026 ;

Având în vedere prevederile:

- Art. 14 alin. (4^1) din Hotărârea Guvernului nr.144/2010 privind organizarea și funcționarea Ministerului Sănătății, cu modificările și completările ulterioare;
- Ordinului ministrului sănătății nr. 808/25.03.2026 privind aprobarea structurii organizatorice a Spitalului de Psihiatrie și pentru Măsuri de Siguranță Ștei;

În temeiul art.7 alin.(4) din Hotărârea Guvernului nr. 144/ 2010 privind organizarea și funcționarea Ministerului Sănătății, cu modificările și completările ulterioare,

ministrul sănătății emite următorul

O R D I N

Art. 1 Începând cu data prezentului ordin se aprobă organigrama Spitalului de Psihiatrie și pentru Măsuri de Siguranță Ștei, prevăzută în anexa, care face parte integrantă din prezentul ordin.

Art. 2 La data intrării în vigoare a prezentului ordin, Ordinul ministrului sănătății nr. 37/08.01.2024 pentru aprobarea organigramei Spitalului de Psihiatrie și pentru Măsuri de Siguranță Ștei, își încetează aplicabilitatea.

Art.3 Aplicarea procedurilor legale privind reorganizarea unității sanitare, se realizează în termen de minimum 30 de zile de la data intrării în vigoare a prezentului ordin, cu respectarea dispozițiilor legale și a regimului juridic aplicabil fiecărei categorii de personal.

Art. 4 Direcția Managementul Resurselor Umane și Structuri Sanitare din cadrul Ministerului Sănătății și Spitalul de Psihiatrie și pentru Măsuri de Siguranță Ștei, vor asigura comunicarea, respectiv ducerea la îndeplinire a dispozițiilor prezentului ordin.

[redacted]

MINISTRUL SĂNĂTĂȚII

[redacted]

ALEXANDRU FLORIN ROGOBETE

[redacted]

ANEXĂ LA OMS .1012./.09.04.2026

ORGANIGRAMA
SPITALULUI DE PSIHIATRIE ŞI PENTRU MĂSURI DE SIGURANŢĂ ŞTEI

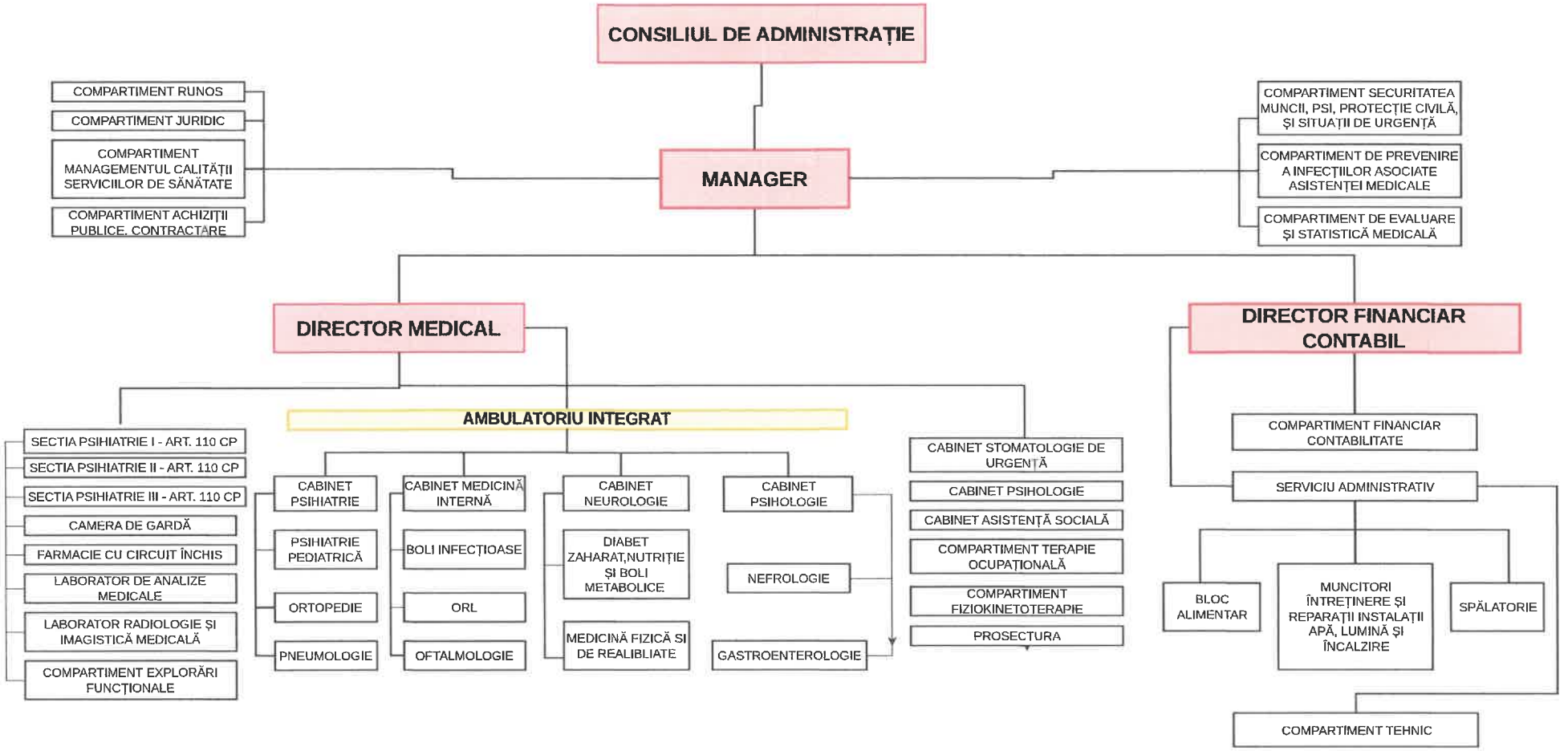

MANAGER
Ec. MIARA HORIA

[redacted]

MINISTERUL SĂNĂTĂȚII
Spitalul de Psihiatrie și pentru măsuri de siguranță ȘTEI
2

ROMÂNIA MINISTERUL SĂNĂTĂȚII C.J.V.E.R.